



Information Nahwärmenetz Adersbach

Die Bürgerenergiegenossenschaft Kraichgau (BEG) plant in Adersbach den Aufbau einer Nahwärmeversorgung mit einer Heizzentrale, die zu 100 % mit erneuerbaren Energien (Photovoltaik, Solarthermie, Wärmepumpe, Holzhackschnitzel) betrieben werden soll.

Im ersten Schritt ist ein Ausbau entlang der Straßenzüge **Mittelstraße, Schützenstraße und Rauhöfer Weg** vorgesehen. Erweiterungen des Erschließungsgebietes sind möglich.

Für die Auslegung des Nahwärmenetzes und der Heizzentrale sowie Ermittlung der Wirtschaftlichkeit des Projektes benötigen wir belastbare Informationen zur voraussichtlichen Anzahl von Anschlüssen, sowie dem Wärmebedarf.

Wir laden alle Adersbacher Bürger und Grundstückseigentümer zur Informationsveranstaltung „Nahwärmeversorgung Adersbach“ ein:

Donnerstag, 24. März 2022, 18:00 Uhr, an der Mehrzweckhalle in Adersbach

Bitte stellen Sie uns vorab – **bis zum 28. Februar 2022** – einige Informationen zur Verfügung (s. Formular in der Anlage), damit wir bereits zur Informationsveranstaltung konkrete Aussagen treffen können. Die Abfrage wird für den **gesamten Ort Adersbach** durchgeführt, um auch erste Rückschlüsse auf mögliche Erweiterungsschritte ziehen zu können. Ihre Angaben werden vertraulich behandelt und dienen nur zur Bestandsaufnahme für Wärmeprojekte der BEG Kraichgau.

Ihr Kontakt zur BEG Kraichgau bei Rückfragen ist Franz Bruckner:

waerme@beg-kraichgau.de / 0176 15499410

Vielen Dank für Ihre Unterstützung.

Der Vorstand der BEG Kraichgau eG

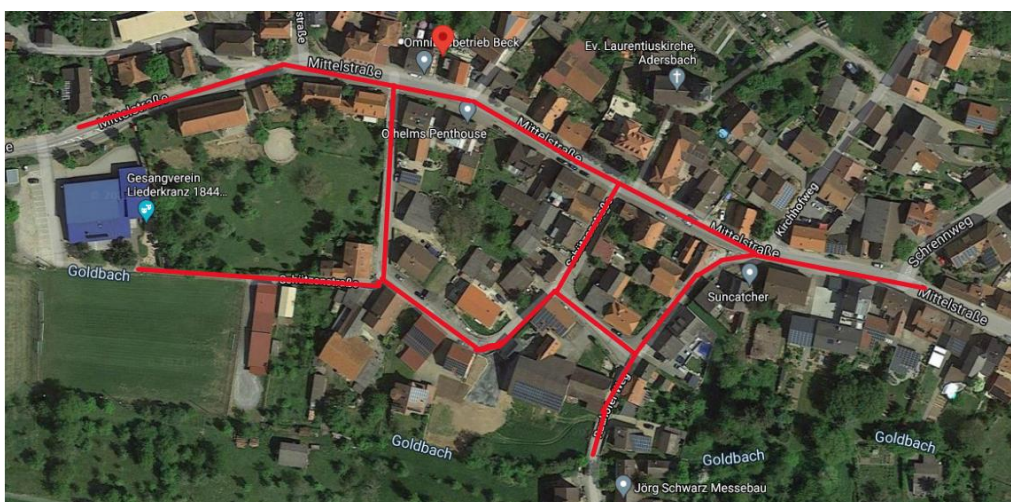

BürgerEnergieGenossenschaft Kraichgau eG

Am Biesingsrain 27 | 74889 Sinsheim
Aufsichtsratsvorsitzender: Rolf Geinert
Vorstandsvorsitzender: Holger Steuerwald

USt-ID: DE272155185
Volksbank Kraichgau
Sparkasse Kraichgau

AG Mannheim Gnr 700031
IBAN: DE53 6729 2200 0039 1357 01
IBAN: DE08 6635 0036 0007 1229 72

GläubigerID DE12ZZZ0000234172:
BIC: GENODE61WIE
BIC: BRUSDE66XXX



Bürgerenergiegenossenschaft Kraichgau eG
Am Biesingsrain 27

74889 Sinsheim

Formular zur Informationserfassung „Nahwärmeversorgung Adersbach“

Name, Vorname: _____

Straße, Hausnr.: _____

beheizte Wohnfläche in m²: _____

Heizungsart: Öl Gas Pellet Scheitholz Wärmepumpe

Baujahr Hauptheizung: _____

Kesselleistung: _____ kW

Wärmebedarf pro Jahr: _____ l Heizöl _____ m³ Gas _____ to Pellet

_____ m³ Scheitholz _____ kWh Strom

Zusatzheizung (z. B. Kaminofen): _____

Grundsätzliches Anschlussinteresse an das Nahwärmenetz: JA NEIN

⇒ **Zutreffendes bitte ankreuzen und Mengen eintragen.**

Bitte senden Sie das ausgefüllte Formular als Scan **bis zum 28. Februar 2022** an
waerme@beg-kraichgau.de oder werfen Sie es an o.a. Adresse ein.